

12 mois
d'adaptation...



juin 2021 - juin 2022

Comment ça se passe
à Natur'Adapt ?

Juin



Etat d'esprit Dans les Cévennes

Comme un cycliste au pied de
l'Aigoual qui, malgré son élan,
reste impressionné par la
montagne à gravir !

ça commence !

wow

motivés !

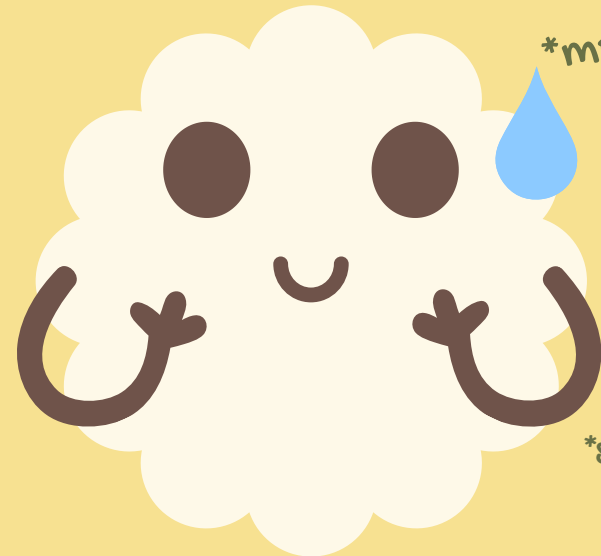

**send help
plz**

Juillet



*elles sont
pratiques
ces cartes*

Les pépites du mois à Passy

Les échanges internes et avec les autres sites et le partage d'outils qui m'ont permis d'organiser un premier atelier avec l'équipe de la RN.

j'ai mobilisé ma RN !



*masqués!
tadaaam*



Août

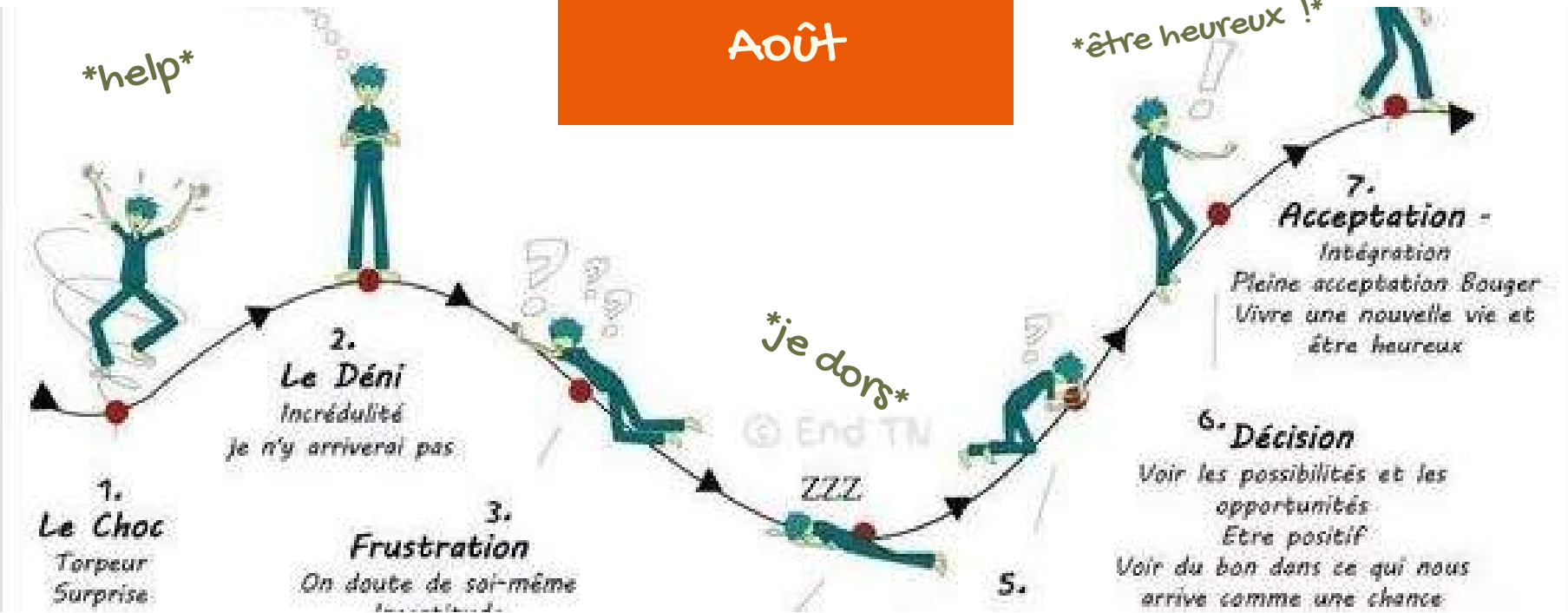

il va falloir s'adapter les gars, pas le choix !

mais je vais vous aider !

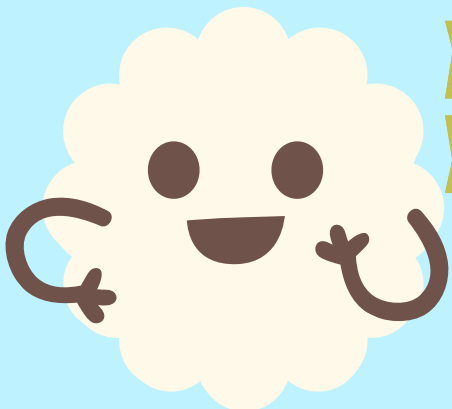

Une des pépites AUX Ballons des Vosges

Réalisation de 2 ppt supports pour formation, dont un... sur "l'écologie intérieure", ou comment s'adapter psychologiquement aux bouleversements à venir !

Septembre



État d'esprit aux Gorges de Daluis

L'acceptation de ne pas pouvoir
tout explorer à fond, se
recentrer pour avancer pas à pas
sur l'essentiel

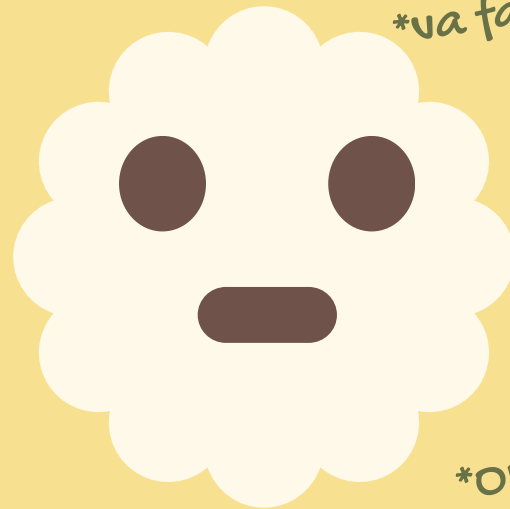

**va falloir lâcher des
choses**



**on peut pas
TOUT faire !**

Octobre

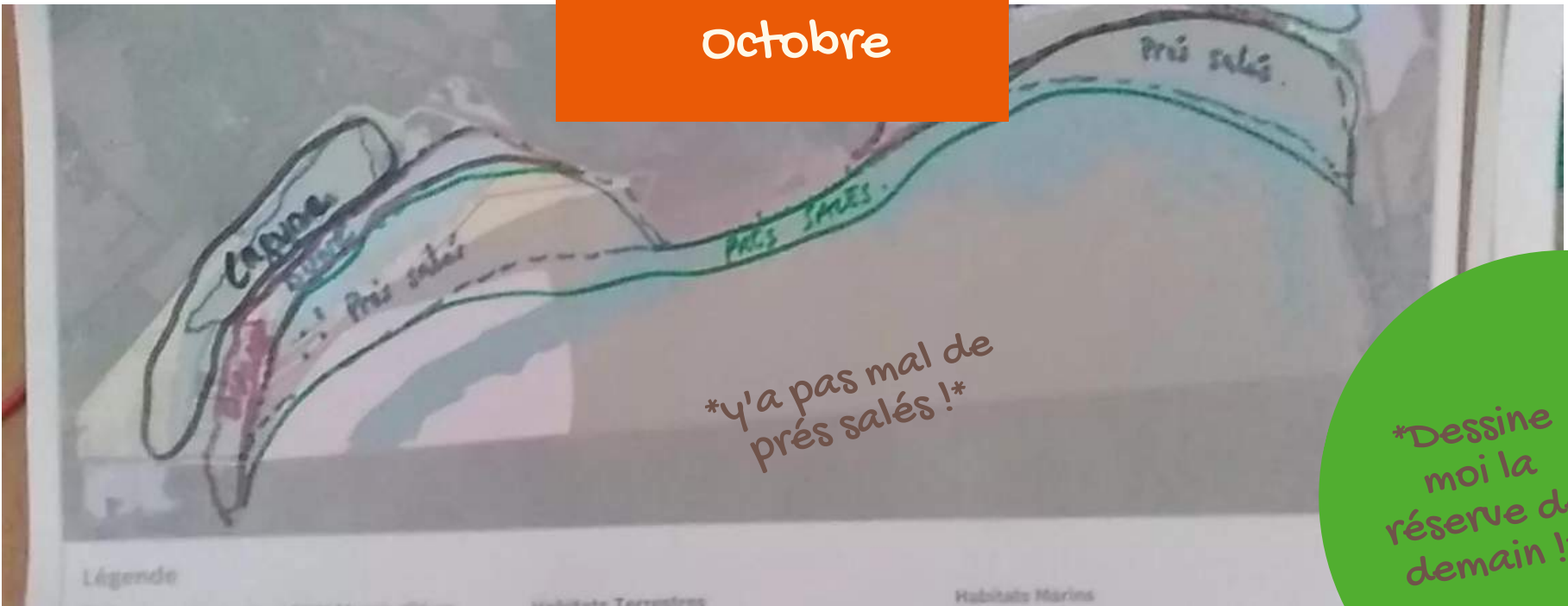

y'a pas mal de prés salés !

Dessine moi la réserve de demain !

État d'esprit
au Marais d'Yves

Ça bosse
dur !!



Novembre

sympa comme vue

Aucune, une
équipe
invulnérable !

La gamelle du mois
au Mont du Maconnais

on gère grave !



superheros par macrovector - freepik

regarde par là !

Décembre

*Enfin dehors !
Merci au GEN de son
accueil !*

Objectif du mois
suivant
Chez RNF

Accueillir Chloé et Laëtitia qui
viennent renforcer l'équipe!

*hé en janvier y'a de
la galette aussi !*

*du renfort !
Youhou !*

*Joyeuses
fêtes de fin
d'année !*



Janvier

coïn

coïn



**On a fait des supers ateliers
avec des étudiants et les
habitants du territoire !**

Futurs
en
Brière

État d'esprit au site Natura 2000
Grande Brière, marais de Donges
et du Brivet

"Ce qui est simple est souvent
faux, ce qui est compliqué est
inutilisable." Paul Valéry

**bon ben bon courage hein ! **



Canards souchets - février 2022 Crédit : Da Silva, PNRB

Février

*Regardez ! C'est le
retour du printemps !*

la pépite du mois
chez le Val Sully

*en plus j'ai quasiment
fini le diagnostic de
vulnérabilité !*

Récit climatique
terminé !

tadam !



*wow ! Bien
joué !*



Mars

Chez nous c'est pas encore le printemps !

La neige, un heureux évènement



Moi aussi j'ai fini le récit climatique !



La pépite du mois à la Vallée des lacs vosgiens

Je suis super motivée !

hyper en forme !

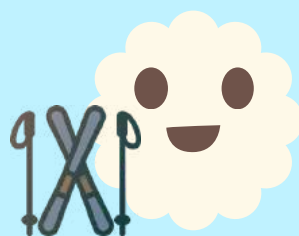

tu viens faire du ski ?

*On dit bonjour aux chevaux de la
petite Camargue Alsacienne*

Avril

bonjour!

État d'esprit
Chez RNF

*je repars bientôt sur le
terrain! Weeee!*

Blagueur! Le 1er c'est la fête du
poisson

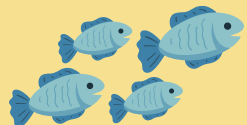

hihihihi

*Admettons que Christine fasse une visite tous les
deux mois et qu'à chaque visite Christine distribue
une carotte (ou équivalent adapté) à chaque
animal rencontré sur un site...
Combien de sacs Christine
transporte-t-elle dans
le train?*

Mai

c'est nous!



La pépite du mois
pour tous !

Le séminaire de validation dans le
Morvan !

*hey, t'as fini ton
diagnostic toi?*

tu veux du café?

*vous
avez vu
les jolies
vaches?!*

on est là!

*salut!
ça va?*



Merci à tous les sites tests !

15 sites ont testé la démarche d'adaptation Natur'Adapt, il n'a pas été possible de tous les inclure dans ce retour en images.

Retrouver l'expérience sur padlet.com/lifenaturadapt/les-sites-test-natur-adapt-la-story-hmi56jabyiofpwaa



LIFE17 CGA/FR/000089 -
LIFE #CG #NATURADAPT

En savoir plus sur naturadapt.com