



ADAPTATION DE LA GESTION DES ESPACES NATURELS SENSIBLES (ENS) DE CÔTE-D'OR AUX ÉVOLUTIONS CLIMATIQUES

Compte-rendu

Atelier n°7 – Adaptation de la gestion

Vendredi 20 mars 2026 - 14h00-16h30 – Visio

A destination de l'ensemble des gestionnaires d'ENS de Côte-d'Or

OBJECTIFS ET ORDRE DU JOUR

Cette septième rencontre des gestionnaires d'ENS de Côte-d'Or autour de l'adaptation au changement climatique avait pour objectifs de :

- **Faire un point d'avancement** des démarches
- **Partager les livrables** du projet
- **Poursuivre le travail** sur le tableau d'analyse des plans de gestion
- **Favoriser les échanges** au sein du collectif de gestionnaires

Ordre du jour prévisionnel :

















1. **Introduction** ;
2. **Présentations et état d'avancement des démarches** ;
3. **Rétrospective** des travaux sur le changement climatique et présentation des **livrables**
4. **Analyse** des plans de gestion actuels au regard du changement climatique en sous-groupes ;
5. **Conclusion** et perspectives.

LIENS UTILES

- [Diaporama](#)
- [Groupe dédié sur la plateforme naturadapt.com](#)

PARTICIPANTS (17)

Webinaire animé par : Anne-Cerise TISSOT - Animation, Concertation & Territoires

Organisme	Prénom et Nom	Etat d'esprit pour la visio
Conservatoire d'espaces naturels de Bourgogne	Antoni ARDOUIN	
	Aurélien GREAUME	
Département de Côte-d'Or	Maryline VERNET	
	Marion CHAMPY	
	Baptiste COTE	
	Florent SPINLER	
	Coline PHILIPPE	
EPTB Saône-Doubs	Gérald FAYOLLE	
Latitude UEP	Amélie NAREYS	
	Emma MOLINA	
Office national des forêts	Vincent PAGES	
Parc naturel régional du Morvan	Clément GARINEAUD	
Réserves Naturelles de France	Christine COUDURIER	
Syndicat du bassin de la Vouge	Nicolas BOILLIN	
	Louis BUSQUIN	
EPAGE Sequana	Davaine Claude	
Syndicat de la Dheune	AMENDOLA Nicolas	

ETAT D'AVANCEMENT DES DÉMARCHES

Les personnes présentes se sont tour à tour présentées et ont partagé l'état d'avancement des sites ENS dont elles ont la charge, vis-à-vis des 3 étapes à mettre en oeuvre : la grille de diagnostic de vulnérabilité et d'opportunité face au changement climatique (DVO) ; sa mise en récit sous forme de carte postale du futur ; et l'analyse du plan de gestion au regard des impacts potentiels du changement climatique. Elles ont également cité une fierté et une difficulté vis-à-vis de leur démarche d'adaptation.

	Faits	A faire
Grille de diagnostic de vulnérabilité et d'opportunité (DVO)	<ol style="list-style-type: none"> 1. Cirque de la Coquille 2. Pelouses et combes de la Vallée de l'Ouche 3. Etang de Marcenay 4. Marais du Cônois 5. Marais du Moulin - Vallée du Brevon 6. Bois de Montfée 7. Frayère de Mirebeau-sur-Bèze 8. Réservoir de Cercey 9. Marais de la Rosière 10. Plaine de Cîteaux 11. Réserve écologique des Maillys 12. Prairies et forêts du Val de Saône 13. Marais Tuffeux de Saint-Marc-sur-Seine 14. Zone humide du Breuil 15. Falaises de Baulme-La-Roche 16. Sablière de Bressey-sur-Tille 	<ol style="list-style-type: none"> 1. Falaises de Saint Romain et Baubigny 2. Milieux tourbeux, forêts et prairies du Morvan (nouveau site) 3. Vertault (encore à labelliser)
Carte postale du futur	<ol style="list-style-type: none"> 1. Cirque de la Coquille 2. Pelouses et combes de la Vallée de l'Ouche 3. Etang de Marcenay 4. Marais du Cônois 5. Marais du Moulin - Vallée du Brevon 6. Bois de Montfée 7. Frayère de Mirebeau-sur-Bèze 8. Réservoir de Cercey 9. Marais de la Rosière 10. Réserve écologique des Maillys 11. Prairies et forêts du Val de Saône 12. Marais Tuffeux de Saint-Marc-sur-Seine 13. Zone humide du Breuil 	<ol style="list-style-type: none"> 1. Falaises de Saint Romain et Baubigny 2. Milieux tourbeux, forêts et prairies du Morvan (nouveau site) 3. Vertault (encore à labelliser) 4. Plaine de Cîteaux 5. Falaises de Baulme-La-Roche 6. Sablière de Bressey-sur-Tille
Analyse du plan de gestion	<ol style="list-style-type: none"> 1. Cirque de la Coquille 2. Bois de Montfée 3. Frayère de Mirebeau-sur-Bèze 4. Réservoir de Cercey 	<ol style="list-style-type: none"> 1. Falaises de Saint Romain et Baubigny 2. Marais Tuffeux de Saint-Marc-sur-Seine

	<ul style="list-style-type: none"> 5. Réserve écologique des Maillys (à vérifier si fini) 6. Prairies et forêts du Val de Saône (PG va être mis à jour en 2026) 	<ul style="list-style-type: none"> 3. Zone humide du Breuil 4. Etang de Marcenay 5. Pelouses et combes de la Vallée de l'Ouche (PG à renouveler en 2026) 6. à vérifier : 7. Marais du Cônois 8. Marais du Moulin - Vallée du Brevon 9. Marais de la Rosière <p><i>Sites sans plan de gestion :</i></p> <ul style="list-style-type: none"> 1. Plaine de Cîteaux 2. Vertault (encore à labelliser) 3. Milieux tourbeux, forêts et prairies du Morvan 4. Falaises de Baulme-La-Roche 5. Sablière de Bressey-sur-Tille
--	---	--

Les fiertés partagées en lien avec l'adaptation au changement climatique :

- Cirque de la Coquille : sensibilisation des élus positives, installation d'enregistreurs météo
- Bois de Montfée : mise en place de l'analyse du sol et de sa réserve utile
- Frayère de Mirebeau-sur-Bèze : avoir réalisé les 3 étapes avec le collectif !
- Réservoir de Cercey : prise en compte à venir dans l'extension du réservoir de Grosbois
- Marais de la Rosière : nouveau plan de gestion en 2026 qui intégrera la démarche d'adaptation
- Prairies et forêts du Val de Saône : prise en compte à venir dans le nouveau plan de gestion en 2026 et suivis d'indicateurs à mettre en place pour mesurer les effets du changement climatique
- Marais Tuffeux de Saint-Marc-sur-Seine : dynamique qui reprend avec la commune, plan de gestion à renouveler prochainement qui va aider à reconstruire sur le long terme

Les difficultés partagées en lien avec l'adaptation au changement climatique :

- Etang de Marcenay : savoir ce qu'on va pouvoir faire, comment adapter la gestion ?
- Marais du Cônois : difficultés sur la gestion de l'alimentation en eau à prévoir
- Bois de Montfée : challenge de la cogestion
- Frayère de Mirebeau-sur-Bèze : petit site, ce qui rend difficile l'analyse et surtout l'adaptation
- Marais de la Rosière : aussi difficulté de la petite taille
- Plaine de Cîteaux : cogestion à 4 à mener à bien !
- Réserve écologique des Maillys: reprise dans le plan de gestion pas si évidente

RÉTROSPECTIVE ET LIVRABLES

En sous-groupes rassemblant des personnes impliquées dans le projet dès le démarrage et d'autres personnes arrivées plus récemment, les participant·es ont été invités à se souvenir et à partager :

- ce qui a été fait lors de chacune des rencontres depuis 2023
- les productions réalisées depuis le démarrage du projet

Puis en plénière, ces éléments ont été mis en commun (cf. [diaporama](#)) :

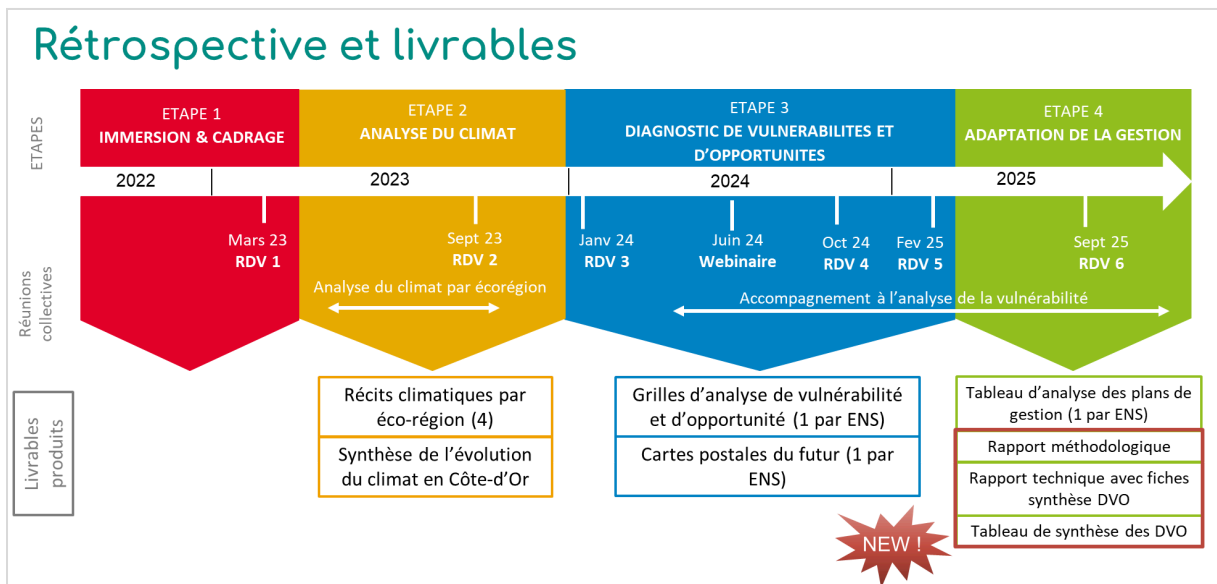
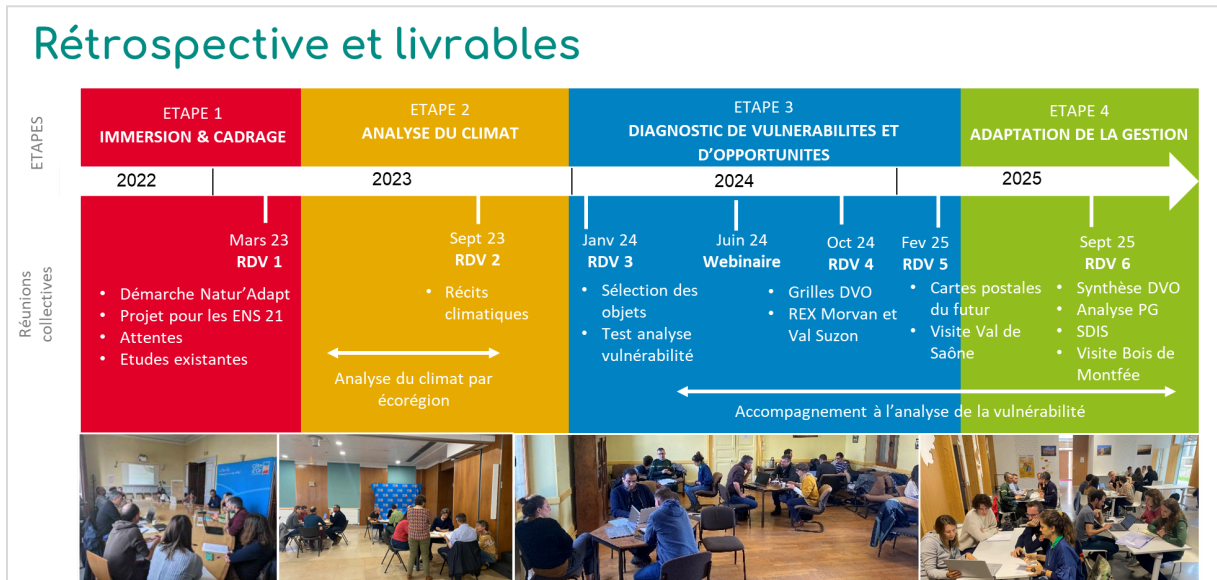

>> L'ensemble des productions du projet sont disponibles [ici](#) <<

Deux nouveaux livrables sont en cours de finalisation et seront prochainement disponibles sur la plateforme :

- **Un rapport méthodologique**, retraçant les étapes du projet depuis 2022 ;
- **Un rapport technique**, rassemblant des fiches de synthèse des DVO réalisés ainsi qu'un tableau récapitulatif.

ANALYSE DES PLANS DE GESTION AU REGARD DU CHANGEMENT CLIMATIQUE

Dans la continuité du dernier rdv de septembre 2025 où les plans de gestion de 6 ENS ont été analysés à l'aune du changement climatique, 4 autres ENS ont fait l'objet de travaux en sous-groupes pour réaliser la même analyse :

- Marais de la Rosière
- Marcenay
- Vallée de l'Ouche
- Zone humide du Breuil

>> Les résultats sont disponibles dans les onglets dédiés dans le [tableau d'analyse des plans de gestion au regard du changement climatique](#) <<

CONCLUSION ET PERSPECTIVES

En clôture de ce webinaire, les personnes présentes ont été invitées à faire part de leur retour sur cette session. En voici un résumé :

Point positifs :

- Un webinaire relativement dynamique, notamment grâce aux travaux en sous-groupes
- Des échanges intéressants, dans la continuité de la dernière rencontre
- Il a permis de :
 - partager, faire un point d'étape et voir les avancées de chacun
 - pour les nouvelles personnes : s'immerger dans la démarche
 - donner des idées
 - avancer sur 4 ENS et préparer la révision de leurs plans de gestion

Points d'amélioration :

- Une préférence pour le présentiel, plus fluide et agréable
- Le dernier atelier un peu court, ce qui a généré un peu de frustration : il reste encore un peu de travail sur l'analyse des plans de gestion, y compris sur certains ENS travaillés en séance

**Merci à toutes et tous pour votre participation,
le prochain rdv est fixé au 22 septembre 2026 !**